

PLANTA SUPERIOR (BLOCO 2)

ESCALA 1:100

ÁREA: 1.456,54m²

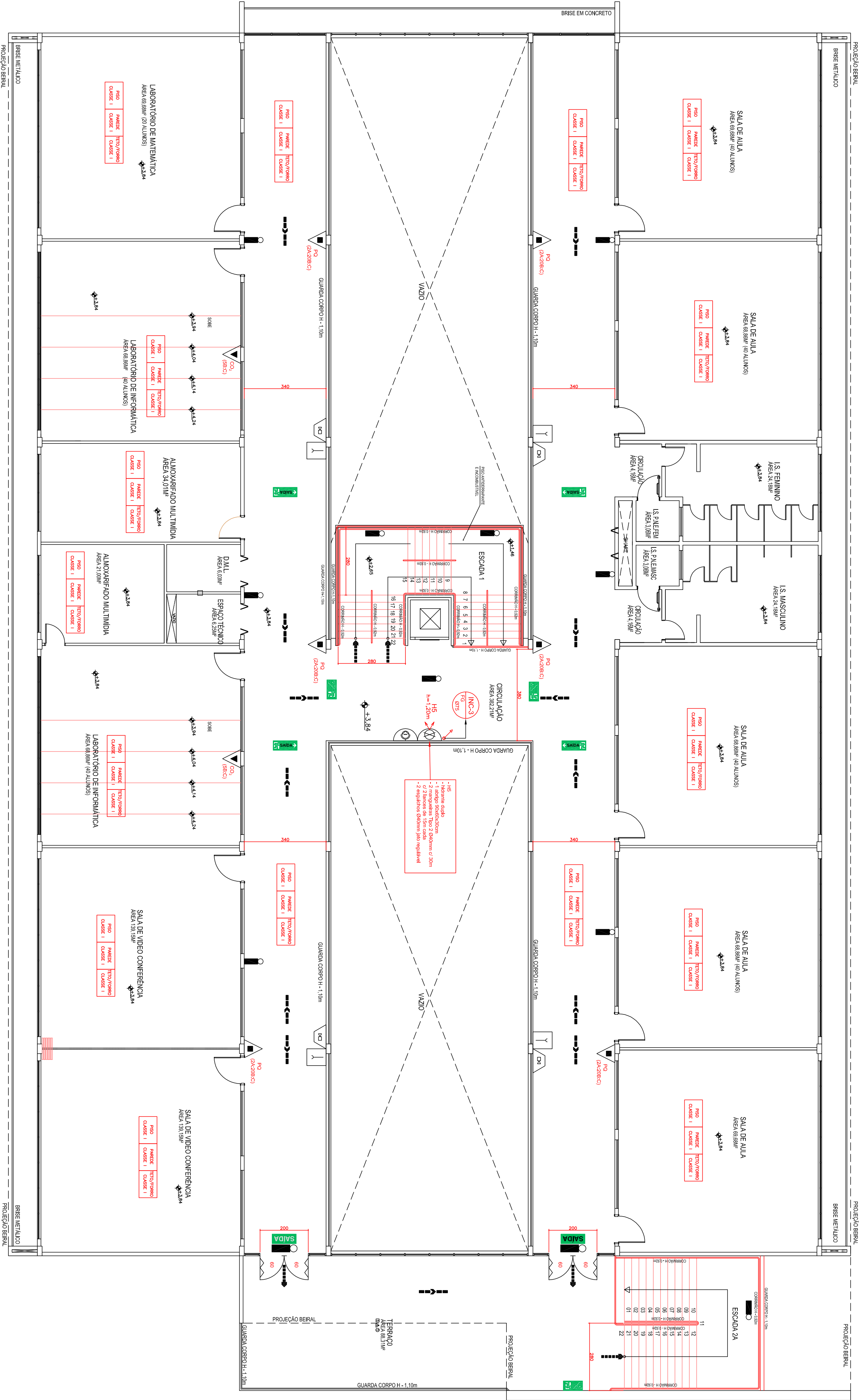

LEGENDA

	MEMORANTE DUPLO EM ABERTO		BATERIAS DO SISTEMA DE DETECÇÃO E ALARME
	EXTINTOR COM CARGA DE 100 G/LÍQUIDO 2ABC		ELEVADORES SIMPLES
	EXTINTOR COM CARGA DE 100 G/LÍQUIDO 2ABC/BC		REGISTRO DE FUMAÇA QUE SEMAVALIA DE DETECÇÃO
	EXTINTOR COM CARGA DE GÁS CARBÔNICO 8BC		INDICAÇÃO DE FUMAÇA QUE RESCUE
	RESERVA DE INCÊNDIO		INDICAÇÃO DE FUMAÇA QUE RESCUE
	PORTO DE LIGAMENTO DE EMERGÊNCIA		TUBULAÇÃO QUE RESCUE
	- 3 LUX P/ LUGARES EM RESERVA		TUBULAÇÃO QUE RESCUE
	CENTRAL PRECUAL DE GUP		TUBULAÇÃO QUE RESCUE
	VASO SOB PRESSÃO (RESERVATÓRIO GUP 4x4)		DIREÇÃO DO FLUXO DA NOTA DE PLACA
	ACIONADOR DE BOMBA DE INCÊNDIO AUTOMÁTICA TIPO (LDA)		SINAL FINAL DA NOTA DE PLACA
	BOMBA DE INCÊNDIO		PONTO DE ILUMINAÇÃO DE EMERGÊNCIA COM INDICAÇÃO DE SALIDA E LUX P/ LUGARES PLANO 1 E 5 LUX P/ LUGARES EM RESERVA
	ABSORVEDOR SONORO TIPO SIRENE		PLACA DE SINALIZAÇÃO DE SALIDA DE EMERGÊNCIA SIGA A SIRENE
	ACIONADOR MANUAL DO SISTEMA DE ALARME		PLACA DE SINALIZAÇÃO DE SALIDA DE EMERGÊNCIA SIGA A SIRENE
	ABSORVEDOR SONORO E SIRENE		PLACA DE SINALIZAÇÃO DE SALIDA DE EMERGÊNCIA SIGA A SIRENE
	PORTA CONTRA FOGO COM BARRA ANTI-PANICO		PLACA DE SINALIZAÇÃO DE SALIDA DE EMERGÊNCIA SIGA A SIRENE
	CENTRAL DE DETECÇÃO E ALARME		PLACA DE SINALIZAÇÃO DE SALIDA DE EMERGÊNCIA SIGA A SIRENE

NOTAS:

- 1- Toda tubulação da rede de hidrantes, quando subterrânea, deverá receber tratamento anticorrosivo;
- 2- Toda tubulação da rede de hidrantes, quando aparente, deverá ser pintada na cor vermelha;
- 3- Confeir medidas no local;
- 4- Dúvidas sobre o projeto, consultar o projetista;
- 5- Direitos autorais reservados.

HISTÓRICO DE ATUALIZAÇÃO / SUBSTITUIÇÃO DO PSCP

Data	Discriminação da atualização / substituição	Nº do PSCP

Obras / Empreito	ESCOLA TÉCNICA PROFISSIONALIZANTE
AV. PAULA FREITAS, S/Nº - SÃO BRAZ - JARDIM DA VITÓRIA, PR	

Área	8.993,40 m²	Ocupação	E-4	PARA USO DO CBMPR
------	-------------	----------	-----	-------------------

Prancha	Conteúdo da Prancha
06	- PLANTA SUPERIOR (BLOCO 2)
13	- LEGENDA

Proprietário	INSTITUTO FEDERAL DO PARANÁ - CNPJ: 10.665.779/0001-15	Data	04/09/12
Escala	Resposta Técnica		
INDICADA	PRIMEIRO LUGAR ALVISO - Eng. CMC - CREA PR/0703600		